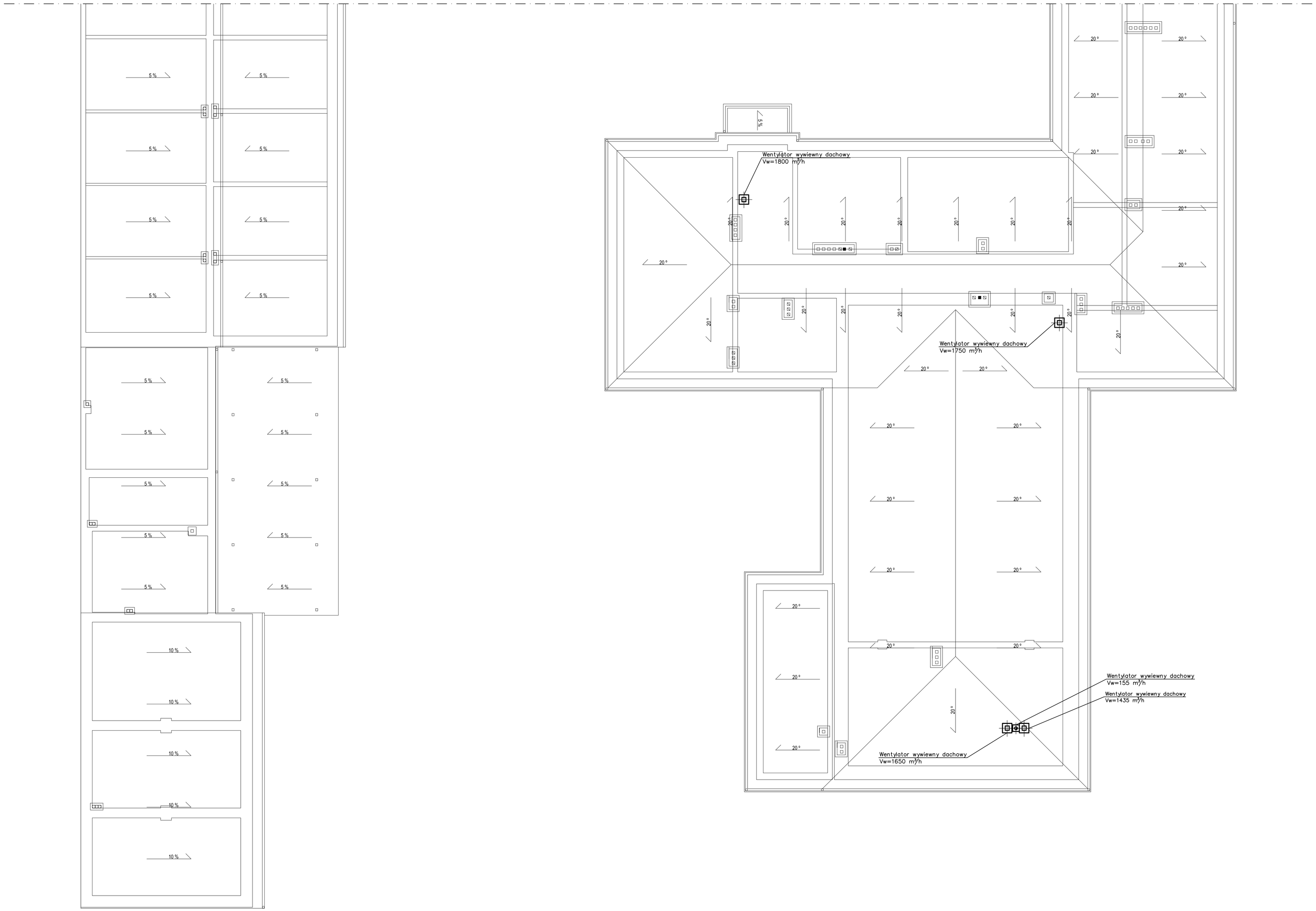

PROJEKT BUDOWLANY			
AAG s.c.	Nazwa zadania: Remont, przebudowa, rozbudowa i nadbudowa Komendy Powiatowej Policji w Zawierciu przu ul. Kasprowicza 9	GŁÓWNY PROJEKTANT mgr inż. Radosław Radziecki upr. nr 403/02	Numer projektu: AAG/07/0054
AnArchi Group s.c. ul. Chorzowska 64 44.100 Gliwice biuro@a-ag.com.pl www.a-ag.com.pl tel. [032] 331 16 17 fax.[032] 334 71 69	Inwestycja: Komenda Powiatowa Policji w Zawierciu przy ul.Kasprowicza 9,	OPRACOWUJĄCY: mgr inż. Małgorzata Sałczyńska	Data: Czerwiec 2008 Branża: went.
	Inwestor: Komenda Wojewódzka Policji w Katowicach, ul. Lompy 19, 40-038 Katowice	SPRAWDZAJĄCY mgr inż. Piotr Kurzbauer upr. nr 297/02	Skala rysunku: 1:100
Koordynacja prac: mgr inż. arch. Konrad Ottokmek inż. arch. Agata Bidowska	Tytuł rysunku: Rzut dachu- wentylacja mechaniczna		Numer rysunku: 4

Wszelkie niezgodności i nieścisłości pisemnie uzgodnić z projektantem; wymiary i rzędne sprawdzić na budowie

A1