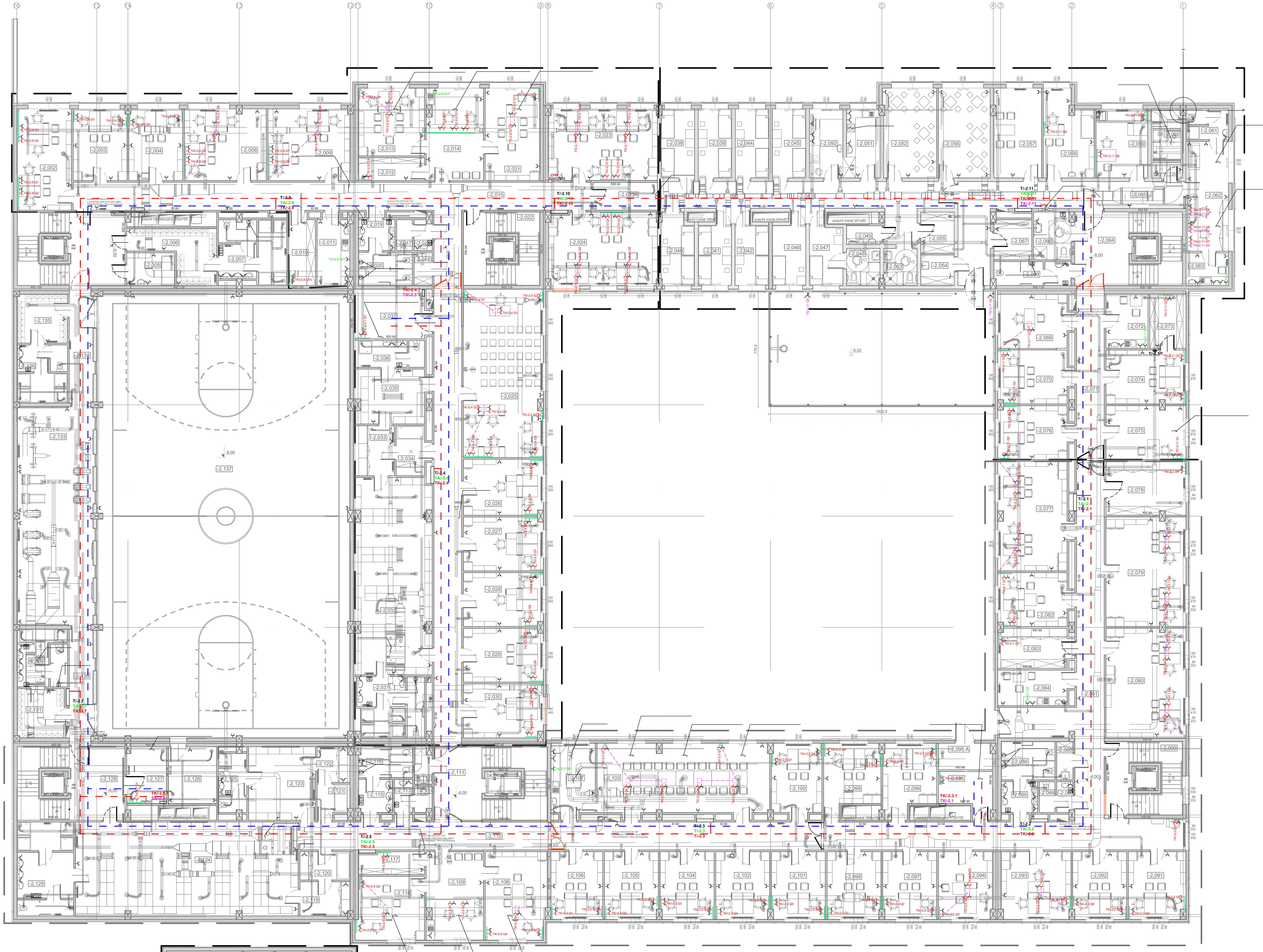

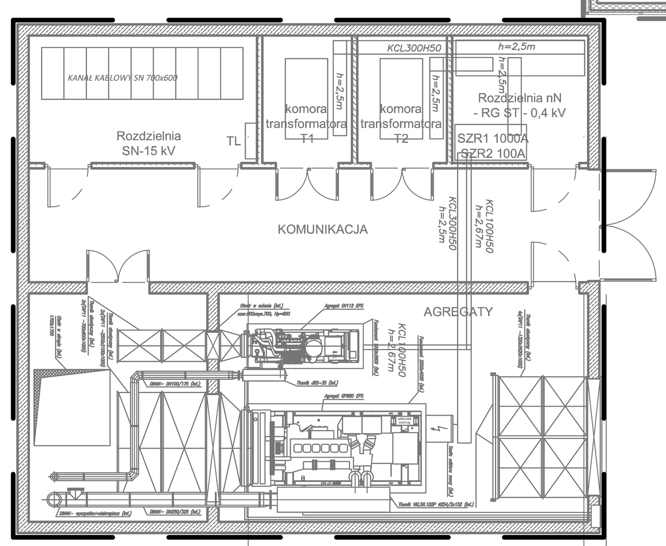

ZESTAWIENIE WIELKOŚCI POMIESZCZEŃ

NR POM.	NAZWA POMIESZCZENIA	POSADZKA	POWIERZCHNIA m2
-2,001	KLATKA SCHODOWA		35,21
-2,002	POKÓJ BIUROWY		24,84
-2,003	POKÓJ PRZYJĘĆ PETENTA		17,51
-2,004	POKÓJ BIUROWY		17,51
-2,005	POKÓJ PIERWSZEJ POMOCY		7,33
-2,006	SZATNIA MĘSKA		15,41
-2,007	ŁAZIENKA MĘSKA		15,42
-2,008	POKÓJ BIUROWY		26,61
-2,009	POKÓJ BIUROWY		26,61
-2,010	MAGAZYN		8,51
-2,011	POKÓJ SOCJALNY		10,16
-2,012	ARCHIWUM PODRĘCZNE		6,82
-2,013	POK. BIUROWY / Z-CA NACZELNIKA		20,19
-2,014	SEKRETARIAT		23,78
-2,015	KOMUNIKACJA		132,23
-2,016	PRZEDSIONEK TOALETY DAMSKIEJ		2,54
-2,017	TOALETA DAMSKA		2,18
-2,018	POMIESZCZENIE PORZĄDKOWE		3,14
-2,019	PRZEDSIONEK TOALETY MĘSKIEJ		5,05
-2,020	TOALETA MĘSKA		9,20
-2,021	POK. BIUROWY / NACZELNIK		22,84
-2,022	KLATKA SCHODOWA		27,82
-2,023	POK. BIUROWY / WIDEOREJESTR.		8,16
-2,023 A	MAGAZYN		35,35
-2,024	POK BIUROWY / EWID. KIEROWC.		36,14
-2,025	POKÓJ 6 - OSOBOWY		58,65
-2,026	POKÓJ BIUROWY		20,12
-2,027	POKÓJ BIUROWY		19,37
-2,028	POKÓJ BIUROWY		19,37
-2,029	POKÓJ BIUROWY		19,37
-2,030	POKÓJ BIUROWY		19,42
-2,031	ŁAZIENKA MĘSKA		18,30
-2,032	SZATNIA MĘSKA - 52 OSOBY		65,39
-2,033	SUSZARNIA		8,09
-2,034	POM. CZYSZCZENIA OBUWIA		6,98
-2,035	SZATNIA DAMSKA - 11 OSÓB		16,87
-2,036	ŁAZIENKA DAMSKA		7,97
-2,037	POM. TECH. - DYSTRYBUCJA LAN		13,81
-2,038	POK. DLA ZATRZYMANYCH - 2 OS.		10,45
-2,039	POK. DLA ZATRZYMANYCH - 2 OS.		10,46
-2,040	POK. DLA ZATRZYMANYCH - 2 OS.		10,21
-2,041	POK. DLA ZATRZYMANYCH - 2 OS.		9,00
-2,042	POK. DLA ZATRZYMANYCH - 2 OS.		9,00
-2,043	KOMUNIKACJA		42,99
-2,044	POK. DLA ZATRZYMANYCH - 2 OS.		10,46
-2,045	POK. DLA ZATRZYMANYCH - 2 OS.		10,45
-2,046	SEPARATKA		10,02
-2,047	IZOLATKA		10,02
-2,048	ŁAZIENKA		5,96
-2,049	MAGAZYN BRUDNY		2,54
-2,050	ZMYWALNIA		10,46
-2,051	POM. PRZYGOTOW. POSIŁKÓW		10,45
-2,052	JADALNIA		21,62
-2,053	ŁAZIENKA		5,96
-2,054	POMIESZCZENIE PORZĄDKOWE		4,61
-2,055	MAGAZYN MATERACY		6,25
-2,056	ŚWIETLICA		21,11
-2,057	POKÓJ ODWIEDZIN		19,32
-2,058	POKÓJ LEKARZA		18,47
-2,059	POKÓJ PRZYJĘĆ NIELETNICH		16,18
-2,060	MAG. RZECZY OS. ZATRZYMANYCH		9,70
-2,061	WĘZEŁ SANITARNY		5,90
-2,062	POKÓJ DYŻURNEGO		21,06
-2,063	ANEKS SOCJALNY		6,27
-2,064	KLATKA SCHODOWA		25,31
-2,065	KOMUNIKACJA		38,53
-2,066	ŁAZIENKA		8,07
-2,067	MAGAZYN CZYSTY		6,88
-2,068	TOALETA MĘSKA		8,37
-2,069	POKÓJ NIELETNICH		17,41
-2,070	POKÓJ ODSŁUCHOWY		17,37
-2,071	KOMUNIKACJA		31,97
-2,072	POMIESZCZENIE SOCJALNE		10,23
-2,073	ARCHIWUM		8,75
-2,074	POKÓJ BIUROWY		19,36
-2,075	POKÓJ KIEROWNIKA IZBY DZIECKA		19,36
-2,076	POKÓJ BIUROWY		17,37
-2,077	POKÓJ BIUROWY		17,37
-2,078	MAGAZYN SPRZĘTU		19,36
-2,079	POKÓJ BIUROWY		39,37
-2,080	POKÓJ BIUROWY		39,42
-2,081	KOMUNIKACJA		102,49
-2,082	POKÓJ BIUROWY		17,37
-2,083	MAGAZYN GSR I PZ		13,04
-2,084	POMIESZCZENIE SOCJALNE		11,70
-2,085	POMIESZCZENIE PORZĄDKOWE		2,65
-2,086	TOALETA MĘSKA		8,01
-2,087	PRZEDSIONEK TOALETY DAMSKIEJ		2,54
-2,088	TOALETA DAMSKA		2,18
-2,089	PRZEDSIONEK TOALETY MĘSKIEJ		5,05
-2,090	KLATKA SCHODOWA		25,75
-2,091	POKÓJ BIUROWY		17,43
-2,092	POKÓJ BIUROWY		16,46
-2,093	POKÓJ BIUROWY		21,19
-2,094	POKÓJ BIUROWY		16,46
-2,095	POM. TECH. / SYSTRYBUCJA LAN		9,25
-2,095 A	POMIESZCZENIE GOSPODARCZE		6,34
-2,096	POKÓJ BIUROWY		17,37
-2,097	POKÓJ BIUROWY		16,46
-2,098	POKÓJ BIUROWY		16,46
-2,099	POKÓJ BIUROWY		17,37
-2,100	POKÓJ BIUROWY		17,37
-2,101	POKÓJ BIUROWY		16,46
-2,102	POKÓJ BIUROWY		16,46
-2,103	SALA NARAD		55,50
-2,104	POKÓJ BIUROWY		16,46
-2,105	POKÓJ BIUROWY		16,46
-2,106	POKÓJ BIUROWY		16,51
-2,107	POMIESZCZENIE SOCJALNE		15,09
-2,108	POKÓJ BIUROWY / NACZELNIK		23,56
-2,109	SEKRETARIAT		22,91
-2,110	KOMUNIKACJA		76,49
-2,111	KLATKA SCHODOWA		27,08
-2,112	POMIESZCZENIE PORZĄDKOWE		2,65
-2,113	PRZEDSIONEK TOALETY DAMSKIEJ		2,54
-2,114	TOALETA DAMSKA		2,18
-2,115	PRZEDSIONEK TOALETY MĘSKIEJ		5,08
-2,116	TOALETA MĘSKA		7,99
-2,117	ARCHIWUM PODRĘCZNE		6,82
-2,118	POK. BIUROWY/Z-CA NACZELNIKA		19,25
-2,119	SUSZARNIA		7,71
-2,120	POM. CZYSZCZENIA OBUWIA		6,42
-2,121	POM. CZYSZCZENIA OBUWIA		4,74
-2,122	SUSZARNIA		5,26
-2,123	SZATNIA DAMSKA - 11 OSÓB		22,28
-2,124	SZATNIA MĘSKA - 72 OSOBY		94,83
-2,125	ŁAZIENKA DAMSKA		8,34
-2,126	MAGAZYN		12,40
-2,127	POM.TECH. / SYSTRYBUCJA LAN		10,26
-2,128	KLATKA SCHODOWA		35,21
-2,129	ŁAZIENKA MĘSKA		24,05
-2,130	KOMUNIKACJA		12,36
-2,131	SZATNIA MĘSKA		11,03
-2,132	ŁAZIENKA MĘSKA		13,62
-2,133	SALA DO ĆWICZEŃ / SIŁOWNIA		75,68
-2,134	KOMUNIKACJA		12,48
-2,135	SZATNIA DAMSKA		10,93
-2,136	ŁAZIENKA DAMSKA		12,79
-2,137	BOISKO		509,33
RAZEM:			

LEGENDA:

- Koryta kablowe nadsufitowe 100H50, wspólne dla kabli logicznych i elektrycznych (przedstawiono orientacyjnie)
- Koryta kablowe nadsufitowe dla kabli logicznych
- Koryto kablowe nadsufitowe dla kabli elektrycznych
- 200H50 - Wymiar koryta kablowego nadsufitowego (tutaj o wym. 200 mm x 50 mm)
- Rura ochronna 2x ICTA 20 mm pod posadzką, osobno dla kabli logicznych i elektrycznych relacji: koryto kablowe DLP (zjazd pionowy do posadzki), a puszka podłogowa 24 mod.
- Puszka podłogowa 24 modułowa
- Koryta kablowe DLP 50x150 z przegrodą osobno dla kabli logicznych i elektrycznyc, wys. montażu 0,9 m
- Ciąg pionowy trasy kablowej: DLP 50x150 od strefy międzysufitowej do kanału DLP
- 2xP - Gniazdo elektryczne 2P+Z, nap. awaryjne - montowane w PEL; h = 0,9 m
- 3xDATA - Gniazdo elektryczne 2P+Z, typu DATA nap. gwarantowane - montowane w PEL; h = 0,9 m
- Gniazdo elektryczne 2P+Z p/t, IP 20, nap. ogólne; h = 0,3 m
- Gniazdo elektryczne 2P+Z p/t, IP 44, nap. ogólne; h = 1,1 m
- Wypust elektryczny

UWAGA:

1. Obwody gniazd wtykowych wykonać przewodem YDYżo 3x2,5 mm
2. W pom. wilgotnych stosować osprzęt szczelny min. IP 44

LEGENDA:

- WYDZIAŁ PREWENCJI
- POLICYJNA IZBA DZIECKA
- WYDZIAŁ RUCHU DROGOWEGO
- STACJA TRANSFORMATOROWA

- ŚCIANA ŻELBETOWA
- ŚCIANA Z CERAMIKI PORYZOWANEJ
- ŚCIANA Z CEGŁY PEŁNEJ
- ŚCIANA Z BLOCZKÓW SILIKATOWYCH
- ŚCIANA Z BLOCZKÓW BETONOWYCH

Układ sieci: TN-C-S

Ochrona od porażeń: SZYBKIE WYŁĄCZENIE

meritum grupa budowlana

meritum Grupa Budowlana spółka z ograniczoną odpowiedzialnością sp.k.,
32-500 Chrzanów ul. Oświęcimska 90B tel./fax. (032) 623 35 13

	Nazwisko	Podpis	Nr uprawnień	Data
Projektował	mgr inż. Tomasz Knapik		MAP/0052/POOE/13	03.2014
Opracował	mgr inż. Konrad Zwierzchowski			03.2014

Stadium: PW

Skala: 1:100

Inwestor: Komenda Wojewódzka Policji z siedzibą w Katowicach przy ul. Lompy 19

Inwestycja: "Budowa kompleksu budynków Komendy Miejskiej Policji przy ul. Wapiennej w Bielsku-Białej wraz z budową dwóch zjazdów, chodników, dróg wewnętrznych, miejsc parkingowych, kojców dla psów oraz infrastruktury technicznej przy ul. Wapiennej i Piekarskiej w Bielsku-Białej na dz. nr 4102/15, 4102/16, 4102/12, 4079/149 oraz 4198/117"

Lokalizacja: Bielsko - Biała, ul. Wapienna i Piekarska działki nr: 4102/15, 4102/16, 4102/12, 4079/149 oraz 4198/117

Branża: ELEKTRYCZNA

Nazwa rysunku: PLAN INSTALACJI GNIAZD WTYKOWYCH I SIŁY - RZUT POZIOMU "-2"

Nr rys.: EA 08