PIWNICA
projekt

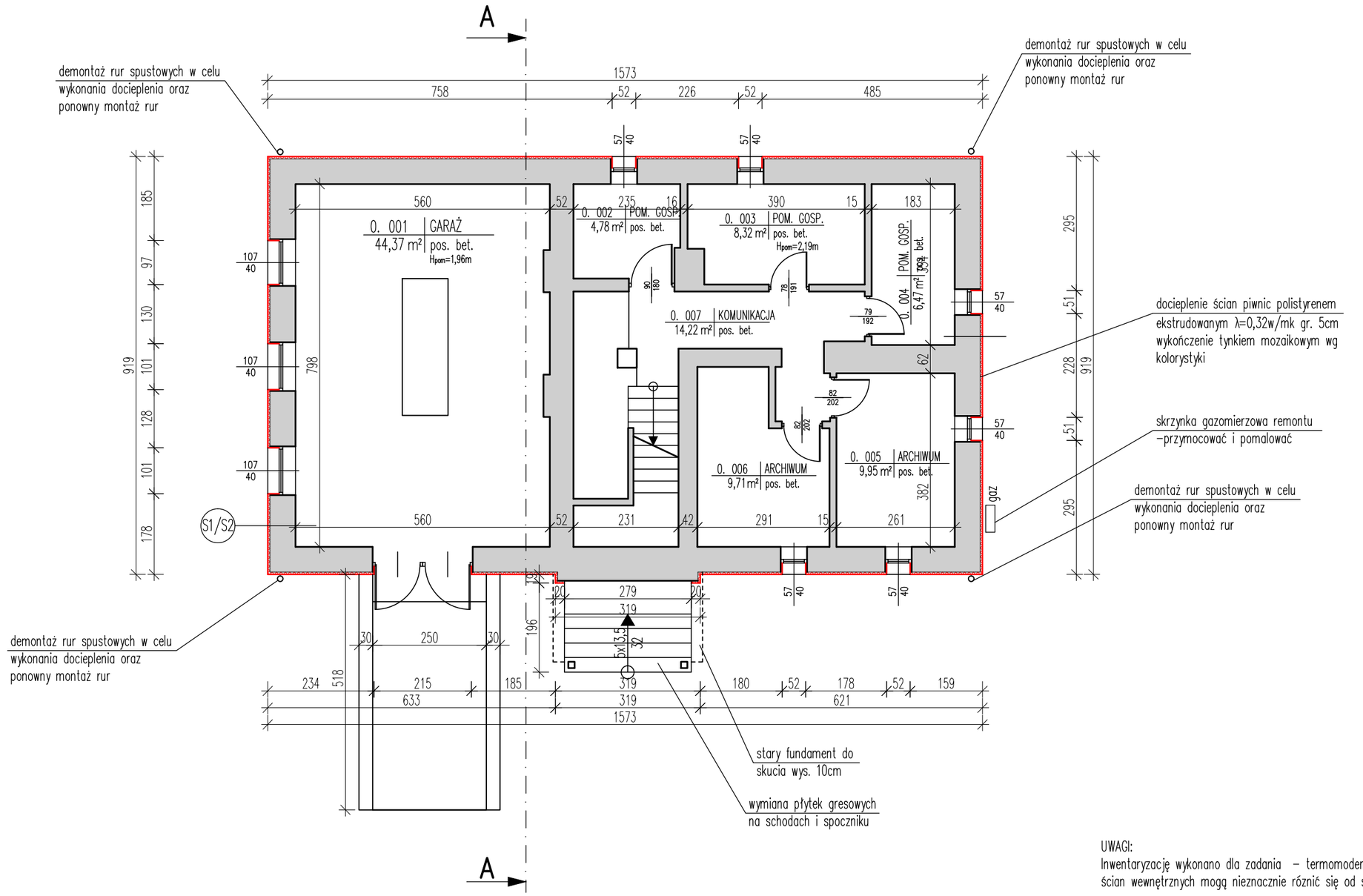

UWAGI:
Inwentaryzację wykonano dla zadania – termomodernizacja obiektu istniejącego. Wymiary ścian wewnętrznych mogą nieznacznie róznić się od stanu istniejącego.

Zakres planowanych robót:
–wymiana zaworów termostatycznych w całym obiekcie
–docieplenie ścian zewnętrznych piwnic polistyrenem ekstrudowanym gr. 5cm λ=0,32 W/mk
–docieplenie ościeży przy oknach polistyrenem ekstrudowanym gr. 2cm λ=0,32 W/mk
–ułożenie nowej folii kubełkowej poniżej poziomu terenu
–wykończenie tynkiem mozaikowym wg kolorystyki powyżej poziomu terenu
–montaż nowych parapetów okiennych zewnętrznych
–roboty towarzyszące

S1
–istniejąca ściana zewnętrzna
–spionowanie ścian fundamentowych zaprawą cementowo–wapienną z dodatkiem plastyfikatora polimerowego ASOPLAST–MZ dodawanego do wody zarobowej w proporcji 1:3
–wyrównanie ścian pod izolację pionową. przeciwwilgociową, zaprawa cementowo–wapienną z dodatkiem plastyfikatora polimerowego ASOPLAST–MZ dodawanego do wody zarobowej w prop. 1:3
–gruntowanie ścian pod izolację bitumiczną – ASOL–FE – emulsja bitumiczna
–izolacja bitumiczna, elastyczna, dwuskładnikowa – COMBIDIC – 2K wraz z wklejeniem flizeliny kompatybilnej z technologią SCHOMBURG
–polistyren ekstrudowany gr. 5cm klejony na masie COMBIDIC – 2K
–klej do siatki wraz z siatką
–folia kubełkowa

S2
–istniejąca ściana zewnętrzna wykończona tynkiem mozaikowym
–gruntowanie ścian
–klej do styropianu
–polistyren ekstrudowany gr. 5cm
–klej do siatki wraz z siatką
–farba gruntująca
–tynk mozaikowy

TEMAT:	PROJEKT BUDOWLANY TERMOMODERNIZACJI BUDYNKU KOMISARIATU POLICJI W STRUMIENIU		NR RYS.: A2
TYTUŁ RYS.:	**RZUT PIWNIC – projekt**		1:100
INWESTOR:	Komenda Wojewódzka Policji w Katowicach, Katowice, Lompy 19	ADRES INWESTYCJI:	43–246 strumień, Ks. Londzina 47 dz. 1414/43
ZESPÓŁ PROJEKTOWY:	inż. MAREK CIUĆKA nr upr. SLK/1756/POOK/07		RYBNIK 06/2014
	mgr inż. arch. MICHAŁ SZAFARCZYK		