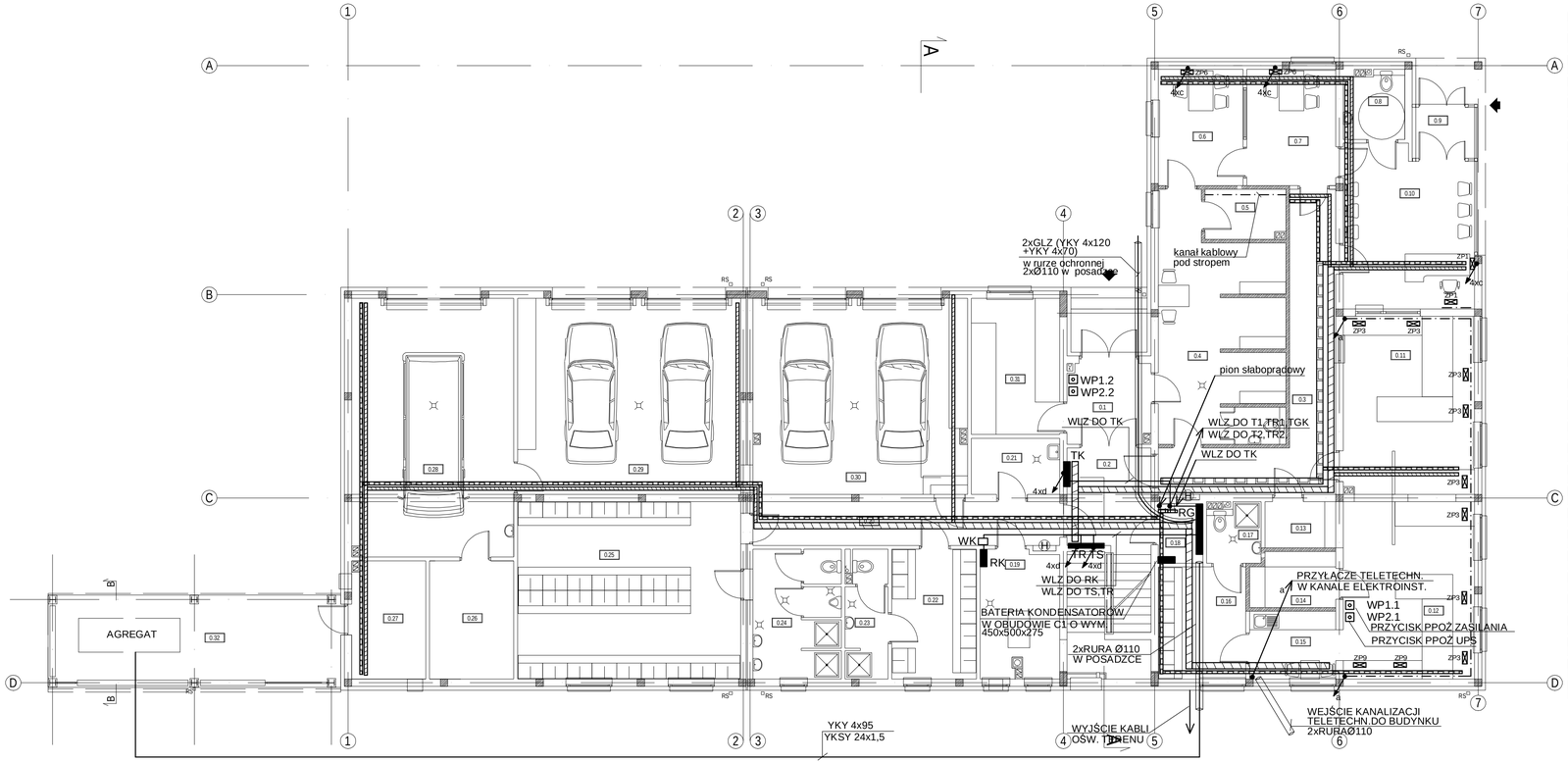

0.1	WATROLAP	6,98 m²
0.2	KLATKA SCHODOWA	14,33 m²
0.3	KORYTARZ	21,24 m²
0.4	TYMCZASOWE POM. PRZEJŚCIOWE	28,75 m²
0.5	DEPOZYT	4,15 m²
0.6	POK. PRZESŁUCHAŃ	10,40 m²
0.7	POK. PIERWSZEGO KONTAKTU	10,92 m²
0.8	WC DLA NIEPEŁNOSPRAWNYCH	4,31 m²
0.9	WATROLAP	3,14 m²
0.10	POCZEKALNIA	21,66 m²
0.11	POM. Z-CY DYŻURNEGO	24,53 m²
0.12	POM. DYŻURNEGO	24,54 m²
0.13	WYDAWANIE BRONI	3,45 m²
0.14	MAGAZYN BRONI	4,85 m²
0.15	POK. SOCJALNY	6,16 m²
0.16	SZATNIA	10,34 m²
0.17	ŁAZIENKA	3,33 m²
0.18	POM. TECH. ROZDZ. ELEKTRYCZNEJ	2,81 m²
0.19	KOTŁOWNIA	13,41 m²
0.20	KORYTARZ	14,14 m²
0.21	POM. NA SPRZĘT PORZĄDKOWY	5,22 m²
0.22	SZATNIA DAMSKA	11,60 m²
0.23	UMYWALNIA	5,47 m²
0.24	UMYWALNIA	11,63 m²
0.25	SZATNIA MĘSKA	41,70 m²
0.26	MAGAZYN	10,52 m²
0.27	MAGAZYN DEPOZYT	9,13 m²
0.28	GARAŻ/STANOWISKO DO MYCIA	44,09 m²
0.29	GARAŻ 2-STANOWISKOWY	46,05 m²
0.30	GARAŻ 2-STANOWISKOWY	44,11 m²
0.31	MAG. SPRZĘTU INTERWENCYJNEGO	12,69 m²
0.32	WIATA DEPOZYTU I AGREGATU PRĄD.	23,12 m²
	płyta betonowa	

KORYTO METALOWE SZER.100mm,200mm,300mm NP. TYPU "LKS " OBO BETTERMANN DLA INSTALACJI SILNOPRĄDOWYCH

KORYTO METALOWE SZER.100mm,200mm,300mm NP. TYPU "LKS " OBO BETTERMANN DLA INSTALACJI SŁABOPRĄDOWYCH

TABLICA ELEKTRYCZNA

ZP ZESPÓŁ GNIAZD ZINTEGROWANYCH ZP

WK WYŁĄCZNIK GŁÓWNY W KOTŁOWNI

WP PRZYCISK WYŁĄCZNIKA PPOŻ

ZP1 ZESPÓŁ GNIAZD W KANALE ELEKTROINSTALACYJNYM
W SKŁAD KTÓREGO WCHODZĄ:
- 2x gniazdo ogólnego użytku 16A 250V
- 2x gniazdo zas. komputerowego 16A 250V w kol. czerwonym
- 1x gniazdo RJ45 kat.6

ZP2 ZESPÓŁ GNIAZD W KANALE ELEKTROINSTALACYJNYM
W SKŁAD KTÓREGO WCHODZĄ:
- 2x gniazdo ogólnego użytku 16A 250V
- 4x gniazdo zas. komputerowego 16A 250V w kol. czerwonym
- 3x gniazdo RJ45 kat.6

ZP3 ZESPÓŁ GNIAZD W KANALE ELEKTROINSTALACYJNYM
W SKŁAD KTÓREGO WCHODZĄ:
- 2x gniazdo ogólnego użytku 16A 250V
- 2x gniazdo zas. komputerowego 16A 250V w kol. czerwonym
- 3x gniazdo RJ45 kat.6

ZP4 ZESPÓŁ GNIAZD W KANALE ELEKTROINSTALACYJNYM
W SKŁAD KTÓREGO WCHODZĄ:
- 3x gniazdo ogólnego użytku 16A 250V
- 3x gniazdo RJ45 kat.6

ZP5 ZESPÓŁ GNIAZD W RAMCE P/T W SKŁAD KTÓREGO WCHODZĄ:
- 1x gniazdo ogólnego użytku 16A 250V
- 1x gniazdo RJ45 kat.6

ZP6 ZESPÓŁ GNIAZD W RAMCE P/T W SKŁAD KTÓREGO WCHODZĄ:
- 2x gniazdo ogólnego użytku 16A 250V
- 2x gniazdo zas. komputerowego 16A 250V w kol. czerwonym
- 2x gniazdo RJ45 kat.6

ZP7 ZESPÓŁ GNIAZD W RAMCE P/T W SKŁAD KTÓREGO WCHODZĄ:
- 2x gniazdo ogólnego użytku 16A 250V
- 2x gniazdo zas. komputerowego 16A 250V w kol. czerwonym
- 1x gniazdo RJ45 kat.6

PROWADZENIE INSTALACJI W PIONIE
a- w kanale kablowym CLIDI 55x130
b- w kanale kablowym SIGNO 70x220
c- w rurce RLØ21 w ścianie
d- w rurce RLØ50 w ścianie

KANAŁ ELEKTROINSTALACYJNY PCV TYPU REHAU CLIDI 55x130 Z PRZEGRODĄ Z DWOMA RÓWNYMI PRZEDZIAŁAMI UŁOŻONY NA ŚCIANIE W POZIOMIE NA WYSOKOŚCI 1m OD POSADZKI

2x2P+Z GNIAZDA 2x2P+Z ZASILANIA KOMPUTEROWEGO TYPU MOSAIC 45 W KOLORZE CZERWONYM DO POŁĄCZEŃ PRZELOTOWYCH Z BLOKADĄ I KLUCZEM

2x2P+Z GNIAZDA 2x2P+Z OGÓLNEGO UŻYTKU TYPU MOSAIC 45 DO POŁĄCZEŃ PRZELOTOWYCH W KOLORZE BIAŁYM

L GNIAZDO RJ45 W KOLORZE BIAŁYM

ZESPOŁY PRZYŁĄCZENIOWE W KANALE ELEKTROINSTALACYJNYM

ZP1 ZP2 ZP3 ZP4 ZP5 ZP9

ZESPOŁY PRZYŁĄCZENIOWE P/T W RAMCE PODTYNKOWEJ

ZP6 ZP7 ZP8

GNIAZDO 16A/230V OGÓLNEGO UŻYTKU W KOLORZE BIAŁYM FIRMY OSPEL SERIA SONATA

GNIAZDO 16A/230V ZASILANIA KOMP. W KOLORZE CZERWONYM Z KLUCZEM FIRMY OSPEL SERIA SONATA

Przedsiębiorstwo Usługowo - Produkcyjno - Handlowe
BUDOWLANI SP Z O.O.

INWESTOR	Komenda Wojewódzka Policji w Katowicach ul.Lompy 19, 40-038 Katowice		FAZA PW
NAZWA PROJEKTU	Projekt budowy budynku I KP w Sosnowcu ul.Piłsudskiego 32, 41-200 Sosnowiec		BRANŻA ELEKTRYCZNA
TYTUŁ RYSUNKU	RZUT PARTERU-TRASY KORYT I WLZ		NR E7
PROJEKTOWAŁ	Andrzej Pyka nr.upr.138/90		SKALA 1:100
			DATA CZERWIEC 2013
SPRAWDZIŁ	mgr inż. Łukasz Pyka nr.upr.SLK/3194/PWOE/10		