Rzut IV piętra

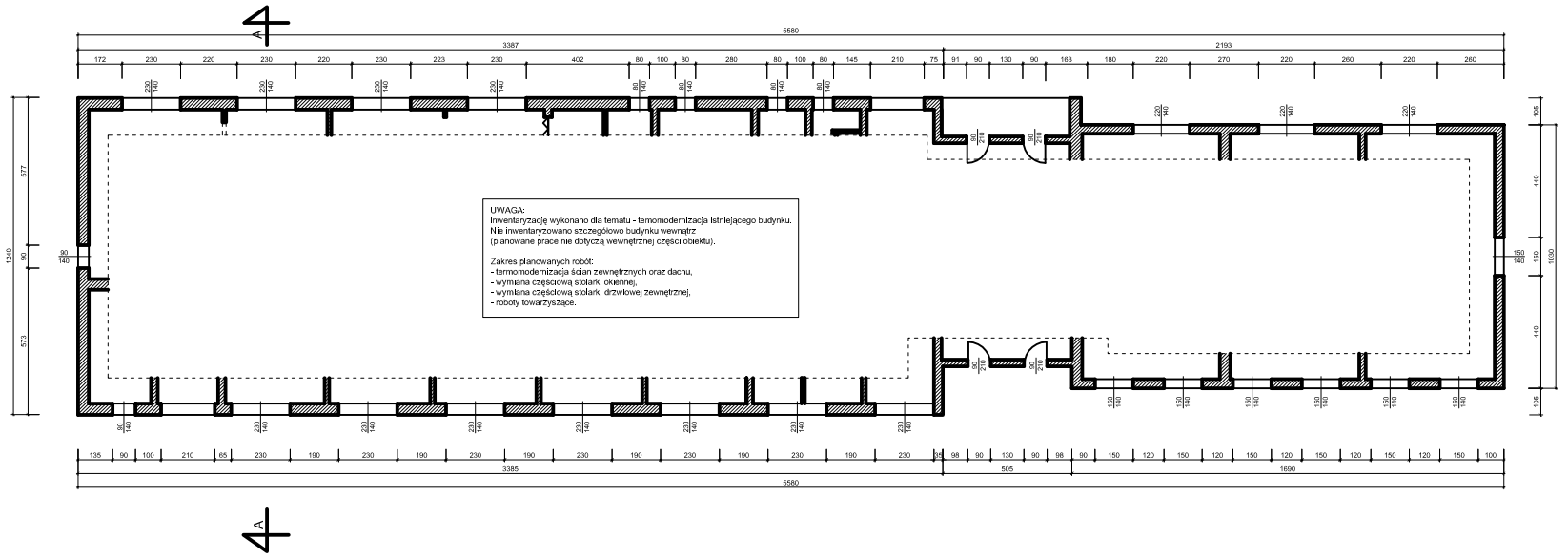

WYKONAWCA: ZUB PPE	ZAKŁAD USŁUG BUDOWLANYCH PROJEKTOWANIE I NADZÓR INWESTYCJI UL. JODŁOWA 26, 34-300 ŻYWIEC	
NAZWA OPRACOWANIA: TERMOMODERNIZACJA BUDYNKU KOMISARIATU POLICJI W BIELSKU BIAŁEJ PRZY UL. ZWIERZYNIECKIEJ 9		
INWESTOR: KOMENDA WOJEWÓDZKA POLICJI W KATOWICACH		RYS. NR 6
STADIUM: PROJ. ARCH.-BUD.	BRANŻA: ARCH.-BUD.	SKALA 1:100
TEMAT: STAN ISTNIEJĄCY - RZUT IV PIĘTRA		DATA: III 2008 r.
PROJEKTOWAŁ: mgr inż. Bogdan KRAWCZYK		NR UP. 78/81/B-B
SPRAWDZIŁ: mgr inż. arch. Małgorzata MAZUREK		NR UP. 62/98 BB